

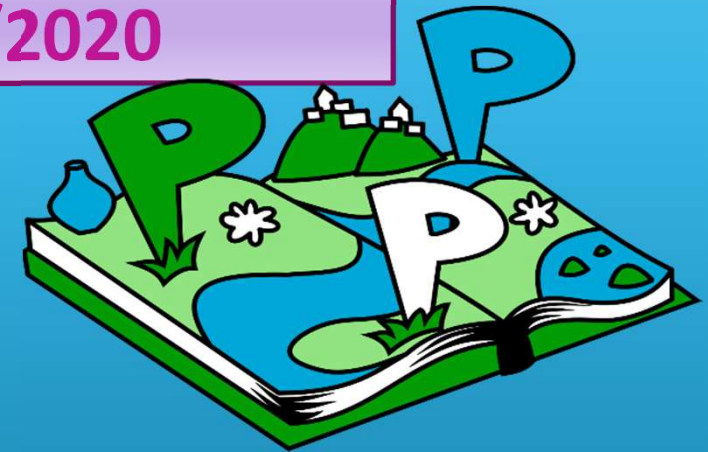

**Istituto Comprensivo Panicale –
Piegaro – Paciano**
Anno scolastico 2019/2020



INFORMAZIONI GENERALI



Scuola dell'Infanzia, Primaria e Secondaria di Primo grado
Via Pablo Picasso, 2 06068 Tavernelle (PG)

DIRIGENTE SCOLASTICO Dott.ssa Giovanna Filomeni

DSGA Orietta Caproni

PRIMO COLLABORATORE DEL D.S. Giselda Marina Bruni

Tel/Fax: 075 832282

E-mail: pgic870005@istruzione.it

Web: www.icvalnestore.edu.it



TAVERNELLE
 Scuola dell'infanzia
 Scuola primaria
 Scuola secondaria di I grado



PACIANO
 Scuola dell'infanzia
 Scuola secondaria di I grado

LE SCUOLE



PIEGARO
 Scuola dell'infanzia
 Scuola primaria
 Scuola secondaria di I grado

CASTIGLION FOSCO
 Scuola dell'infanzia
 Scuola primaria

PANICALE
 Scuola dell'infanzia
 Scuola primaria

PIETRAFITTA
 Scuola dell'infanzia
 Scuola primaria
 Scuola secondaria di I grado

**Trasporto scolastico
 Comunale per tutte le sedi**





dal **RAV**

Rapporto di
Autovalutazione

... al

PDM

Piano Di
Miglioramento

... al

PTOF

**Piano Triennale
Offerta Formativa**



RAV: INDIVIDUAZIONE DELLE PRIORITÀ

PRIORITA' 1

Aumentare la percentuale di alunni promossi con valutazione 7 all' Esame di Stato

Promuovere una **progettualità inclusiva** e partecipata che tenga conto delle esigenze di ogni studente.

Predisporre **attività di recupero/consolidamento /potenziamento** in modo da favorire il rafforzamento di conoscenze e abilità.

Attuare **percorsi comuni e strategie in continuità** finalizzate all'apprendimento e focalizzati sulle competenze chiave e di cittadinanza

RAV: INDIVIDUAZIONE DELLE PRIORITÀ

PRIORITA' 2

Accrescere e potenziare le competenze sociali e civiche di tutti gli alunni di ogni ordine di scuola.



Attivare incontri collettivi per gli alunni con discussioni guidate su tematiche civiche e sociali finalizzati all'educazione alla cittadinanza valorizzando e promuovendo le attività del **CCR (Consiglio Comunale dei Ragazzi)**.



Prevedere momenti di **incontro e di condivisione di percorsi educativo-didattici con le famiglie**.

RAV: INDIVIDUAZIONE DELLE PRIORITÀ

PRIORITA' 3

Superare le medie regionali nelle Prove Invalsi di matematica di classe V – scuola primaria.



Progettare percorsi didattici e disciplinari, incentrati al raggiungimento della competenza della **comprensione**, **sviluppando anche la capacità di attenzione.**

PIANO TRIENNALE DELL'OFFERTA FORMATIVA P.T.O.F.

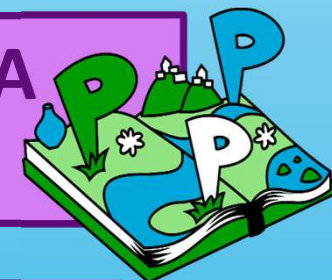

“documento fondamentale costitutivo dell'identità culturale e progettuale delle istituzioni scolastiche”, il quale “esplicita la progettazione curricolare, extracurricolare, educativa e organizzativa che le singole scuole adottano nell'ambito della loro autonomia” (c.14 –Legge 107 2015)

**E' LA CARTA DI IDENTITA' DELLA SCUOLA
ELABORATA TENENDO CONTO**

**Delle disposizioni Ministeriali
(MIUR)
La Buona Scuola L.107/2015
Indicazioni nazionali per il curricolo**

**Delle caratteristiche e delle esigenze
culturali , sociali ed economiche del
territorio in cui opera**

COMPETENZE CHIAVE EUROPEE

◆ Imparare ad imparare ◆ Agire in modo autonomo e responsabile ◆
Progettare ◆ Comunicare ◆ Collaborare e partecipare ◆ Risolvere
problemi ◆ Individuare collegamenti e relazioni ◆ Acquisire ed interpretare
l'informazione ◆



SCUOLA PRIMARIA E SECONDARIA DI I GRADO : OFFERTA FORMATIVA

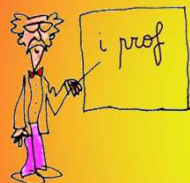

**ORGANICO
DELL'
AUTONOMIA**



**SPERIMENTAZIONE
METODOLOGIA
CLIL**

**RECUPERO E POTENZIAMENTO
ITALIANO e MATEMATICA
SUPPORTO PER L' INCLUSIONE
SUPPORTO NEI PROGETTI DI
ISTITUTO : MUSICA « Suonare
insieme» e Progetti europei**

**APPRENDIMENTO INTEGRATO
DI CONTENUTI DISCIPLINARI IN
LINGUA STRANIERA**

IL FILO ROSSO DELLA PROGETTAZIONE : art.i 9-33-36 della Costituzione Italiana

Progetti ERASMUS +

PNSD : CODING, STAMPA 3 D
STORYTELLING 2.0

CLIL

CONSIGLIO COMUNALE
DEI RAGAZZI

Certificazione TRINITY

**SCUOLA
SECONDARIA
DI I GRADO**

Bullismo e Cyber - bullismo

Continuità con la Scuola
Primaria

PROGETTO
FONDAZIONE
CASSA : Parliamo
dagli adulti

Orientamento orizzontale e
verticale

Progetto musicale « Suonare
Insieme» - ampliamento dell'
offerta formativa



DISCIPLINE	Classi a 30h	Classi a 36h
Italiano	6h	
Geografia	2h	
Storia	2h	
Matematica	4h	
Scienze	2h	
Inglese	3h (sperimentazione CLIL)	
Francese	2h	
Arte e immagine	2h	
Musica	2h	
Tecnologia	2h	
Ed. fisica	2h	
Religione e alternativa	1h	
Potenziamento, scrittura creativa in orario scolastico		+ 3h
Studio sussidiario supportato dalle TIC in orario scolastico		+ 3h

SCUOLA SECONDARIA DI PRIMO GRADO

ORARIO SCOLASTICO

	L	M	M	G	V	S
TAVERNELLE 30h	08:35 – 13:35					
PACIANO 36h	07:55 – 16:55	07:55 – 13:55	07:55 – 16:55	07:55 – 13:55		---
PACIANO 30 h - PROPOSTA	Dal lunedì al venerdì					---



DISCIPLINE	Classi a 30h
Italiano	6h
Geografia	2h
Storia	2h
Matematica	4h
Scienze	2h
Inglese	3h (sperimentazione CLIL)
Francese	2h
Arte e immagine	2h
Musica	2h
Tecnologia	2h
Ed. fisica	2h
Religione e alternativa	1h

SCUOLA SECONDARIA DI PRIMO GRADO



ORARIO SCOLASTICO						
	L	M	M	G	V	S
PIEGARO 30h	08:10 – 13:10					
PIETRAFITTA 30h	08:10 – 13:10					



SCUOLA SECONDARIA DI I GRADO: ORGANICO DELL' AUTONOMIA

Attività

**Moduli di recupero – potenziamento di
italiano e matematica**

Sostegno

**Supporto nei PROGETTI EUROPEI
nel II quadrimestre**

**PROGETTO « SUONARE INSIEME» –
ampliamento offerta formativa**



SCUOLA SECONDARIA DI I GRADO: MODULI DI POTENZIAMENTO/RECUPERO

- Rilevazione delle DIFFICOLTA' in ingresso e nel PAGELLINO Bimestrale



- ORGANIZZAZIONE DEI MODULI DI POTENZIAMENTO/RECUPERO DI ITALIANO e MATEMATICA in orario scolastico ed extrascolastico



Insegnanti dell' organico dell' autonomia

MODALITA' ORGANIZZATIVE MODULI DI POTENZIAMENTO / RECUPERO

- Presenza di alunni BES che seguono il programma della classe ma che necessitano di supporto in situazione



SUPPORTO IN CLASSE
(effettuato anche dalle colleghe in compresenza)

- Necessità di organizzare piccoli gruppi di livello per recupero



**POTENZIAMENTO IN
AULA APPOSITA**

ORGANIZZAZIONE MODULI DI POTENZIAMENTO / RECUPERO

SUPPORTO IN CLASSE



check-list per monitoraggio (iniziale
– in itinere – finale)

ATTIVITA' IN AULA LABORATORIO



- Informativa** per le famiglia (da firmare e allegare al fascicolo dell'alunno) – in sede di colloquio
- check-list** per rilevazione situazione problematica (solo in ingresso)
- pianificazione mensile** delle attività (stesura di un' apposita UDA) con relativa **Griglia di Verifica e Valutazione**



SCUOLA SECONDARIA DI I GRADO: ISCRIZIONI ON-LINE

a.s. 2019 / 2020

**dalle ore 8.00 del 7 gennaio 2019 fino alle ore 20.00 del
31 gennaio 2019**

Le iscrizioni dovranno essere effettuate
esclusivamente on line, per tutte le classi

iniziali dei corsi di studio

(scuola **primaria**, **secondaria** di primo grado e
secondaria di secondo grado)



LA SCUOLA

- Cura la redazione del proprio **MODULO DI ISCRIZIONE PERSONALIZZATO**

<http://www.istruzione.it/iscrizionionline>

- Offre un **servizio di supporto** per le famiglie prive di strumentazione informatica (dal lunedì al sabato 8.30-13.30 - martedì 15.15-16.45)



- Aggiorna i **dati relativi all'Istituto** (rapporto di autovalutazione RAV) rendendoli disponibili alle famiglie su SCUOLA IN CHIARO

<http://cercalatuascuola.istruzione.it/cercalatuascuola/>

- Mette a disposizione delle famiglie il proprio **Piano Triennale dell'Offerta Formativa (P.T.O.F.)** art. 4 del D.P.R. n.89/2009, sia nel proprio sito che su SCUOLA IN CHIARO

I GENITORI O I SOGGETTI ESERCENTI LA POTESTA' GENITORIALE



- Scelgono la scuola anche attraverso le informazioni presenti in *Scuola in chiaro* <http://cercalatuascuola.istruzione.it/cercalatuascuola/>

- Si registrano sul sito www.iscrizioni.istruzione.it

- Compilano la domanda in tutte le sue parti dalle ore 8.00 del **7 gennaio 2019** fino alle ore 20.00 del **31 gennaio 2019**

***All'atto delle iscrizioni i genitori esprimono le proprie opzioni rispetto al plesso**

ORARIO SEGRETERIA: dal lunedì al sabato 8.30 -13.30
tutti i martedì fino al 31 gennaio 15.15-16.45



Il sistema “Iscrizioni on line” si farà carico di avvisare le famiglie, via posta elettronica, in tempo reale dell'**avvenuta registrazione** o delle **variazioni di stato della domanda**.

I genitori, inoltre, attraverso una funzione web potrà in ogni momento **seguire l'iter** della domanda inoltrata.

CRITERI DI PRECEDENZA



- 1) Continuità con la Primaria
- 2) Residenza
- 3) Sede di lavoro dei genitori
- 4) Alunni con bisogni educativi speciali
- 5) Fratelli o sorelle già iscritti
- 6) Richieste da altri Comuni fatta salva la stabilità delle classi

Le famiglie, in sede di presentazione delle istanze di iscrizione on line, possono indicare, in subordine, fino ad un massimo di altri **due istituti di proprio gradimento**

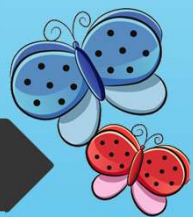

ACCOGLIENZA E INCLUSIONE

ALUNNI CON DISABILITA'

I **genitori** devono presentare alla scuola di iscrizione la **certificazione** rilasciata dalla A.S.L. di competenza - a seguito degli appositi accertamenti collegiali previsti dal D.P.C.M. 23 febbraio 2006, n. 185 – corredata dalla **diagnosi funzionale**.



La scuola procede alla richiesta di personale docente di sostegno e di eventuali assistenti educativi a carico dell'Ente locale, nonché alla successiva stesura del piano educativo individualizzato (PEI) in stretta relazione con la famiglia e gli specialisti dell'A.S.L.

ALUNNI CON DSA

I genitori devono presentare alla scuola di iscrizione la relativa **diagnosi**, rilasciata **ai sensi della L. 170**.

INSEGNAMENTO RELIGIONE CATTOLICA

La facoltà di avvalersi o non avvalersi dell'insegnamento della religione cattolica viene esercitata dai genitori al momento dell'iscrizione e la scelta ha valore **per l'intero anno scolastico**, fatto salvo il diritto di **modificare tale scelta per l'anno scolastico successivo entro il termine delle iscrizioni**





SCUOLA SECONDARIA DI I GRADO





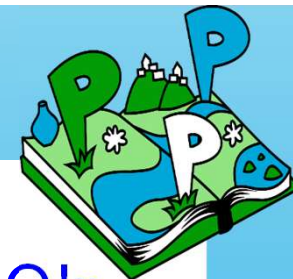

PLESSO	CODICE	INDIRIZZO	N. TELEFONICO
SCUOLA SECONDARIA TAVERNELLE	PGMM870016	VIA G. GARIBALDI , 06068 PANICALE (PG)	3204313318
SCUOLA SECONDARIA PIEGARO E PIETRAFITTA	PGMM870038	VIA PO DELLA FRATTA, 06067 PIEGARO (PG)	0758358044
SCUOLA SECONDARIA PACIANO	PGMM870027	VIA ROMA, 06060 PACIANO (PG)	075830189

AMPLIAMENTO DELL'OFFERTA FORMATIVA



Progetto di Istituto “UNO PER TUTTI, TUTTI PER UNO!»

	Infanzia	Primaria	Secondaria
CONSIGLIO COMUNALE DEI RAGAZZI			
Sport 			
Orientamento 			
Musica 			
Inglese*  * Nella scuola secondaria certificazione lingua inglese Trinity		In Madrelingua	
Letture, scrittura, comunicazione 			
POTENZIAMENTO			

PIANO NAZIONALE SCUOLA DIGITALE

LA SCUOLA COME
PROTAGONISTA DEL PROCESSO
DI INNOVAZIONE DIGITALE

STUDENTI Verso un
profilo europeo comune
di competenze digitali
DIGICOMP
PENSIERO
COMPUTAZIONALE

Implementazione della
dotazione tecnologica e
dell'infrastruttura
scolastica

Nomina e formazione
ANIMATORE DIGITALE
TEAM DIGITALE
DOCENTI

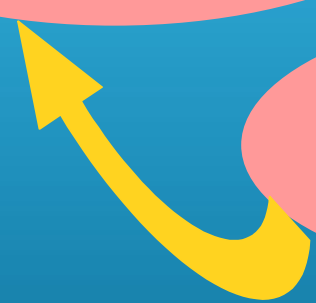



PIANO NAZIONALE SCUOLA DIGITALE



AZIONI

#1, #2,
#3 , #4

Ricognizione degli spazi e delle attrezzature presenti nei vari plessi di scuola Primaria e Secondaria, cablaggio interno, **implementazione della dotazione tecnologica**

#6

Attivazione **politiche di BYOD**, secondo le linee guida ministeriali, nella scuola secondaria di primo grado.
Completamento del processo di **digitalizzazione amministrativa** secondo le indicazioni ministeriali

#14, #15,
#17 , #18

Ridefinizione dei campi di esperienza (Infanzia) e dei curricoli (Primaria e Secondaria) secondo le **competenze digitali attese** (in base alla modifica delle indicazioni nazionali da MIUR)
Partecipazione della scuola Primaria e della Secondaria alle **attività di coding**
Partecipazione ad iniziative, eventi e progetti inerenti l'uso delle ict
Dalla formazione dei docenti alle competenze degli studenti:
implementazione di metodologie didattiche innovative e sviluppo di UDA che prevedano l'utilizzo consapevole delle nuove tecnologie

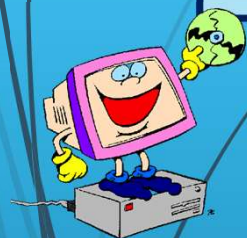

ISTITUTO COMPRENSIVO PANICALE PIEGARO-PACIANO



Scuola dell'Infanzia, Primaria e Secondaria di Primo grado
Via Pablo Picasso, 2 06068 Tavernelle (PG)

**ISCRIZIONI APERTE DAL 7 GENNAIO (ore 8:00)
AL 31 GENNAIO 2019 (ore 20:00)**

**ORARIO SEGRETERIA: dal lunedì al sabato 8.30 -13.30
tutti i martedì fino al 31 gennaio 15.15-16.45**

Tel/Fax: 075 832282

E-mail: pgic870005@istruzione.it

Web: www.icvalnestore.edu.it